

**LOCALIZACION REGIONAL** ESCALA 1:25,000  
 INSTITUTO GEOGRAFICO NACIONAL "TOMMY GUARDIA"  
 HOJA PACORA 4343 III NE, SERIE E 862

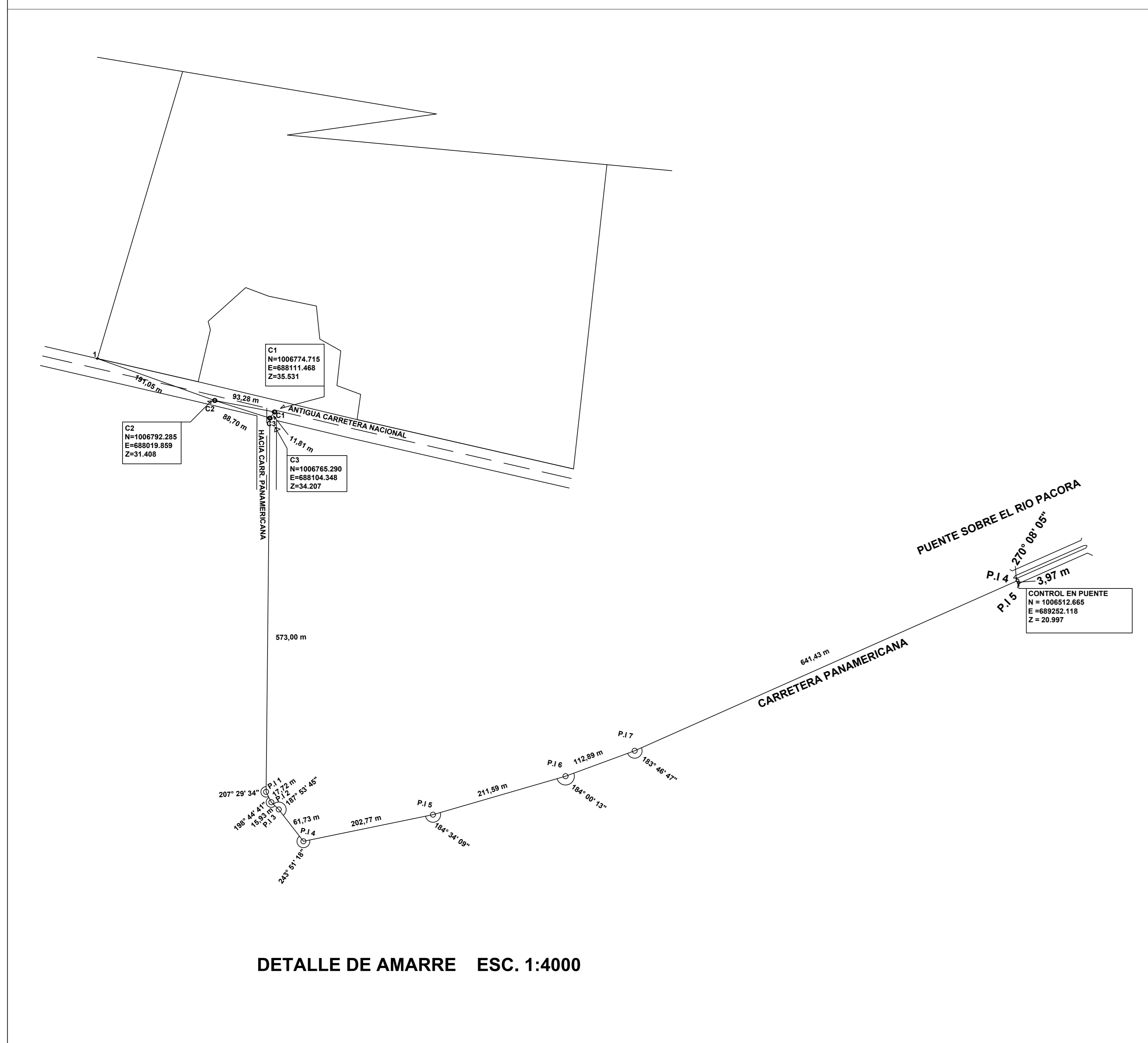

**DETALLE DE AMARRE** ESC. 1:4000

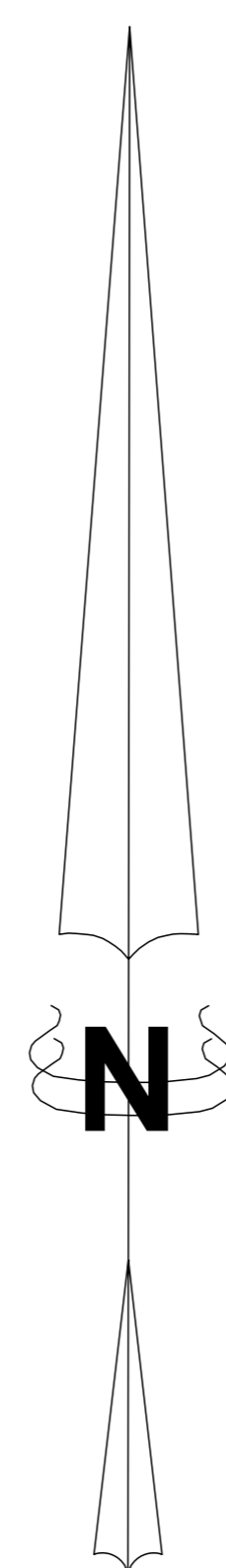
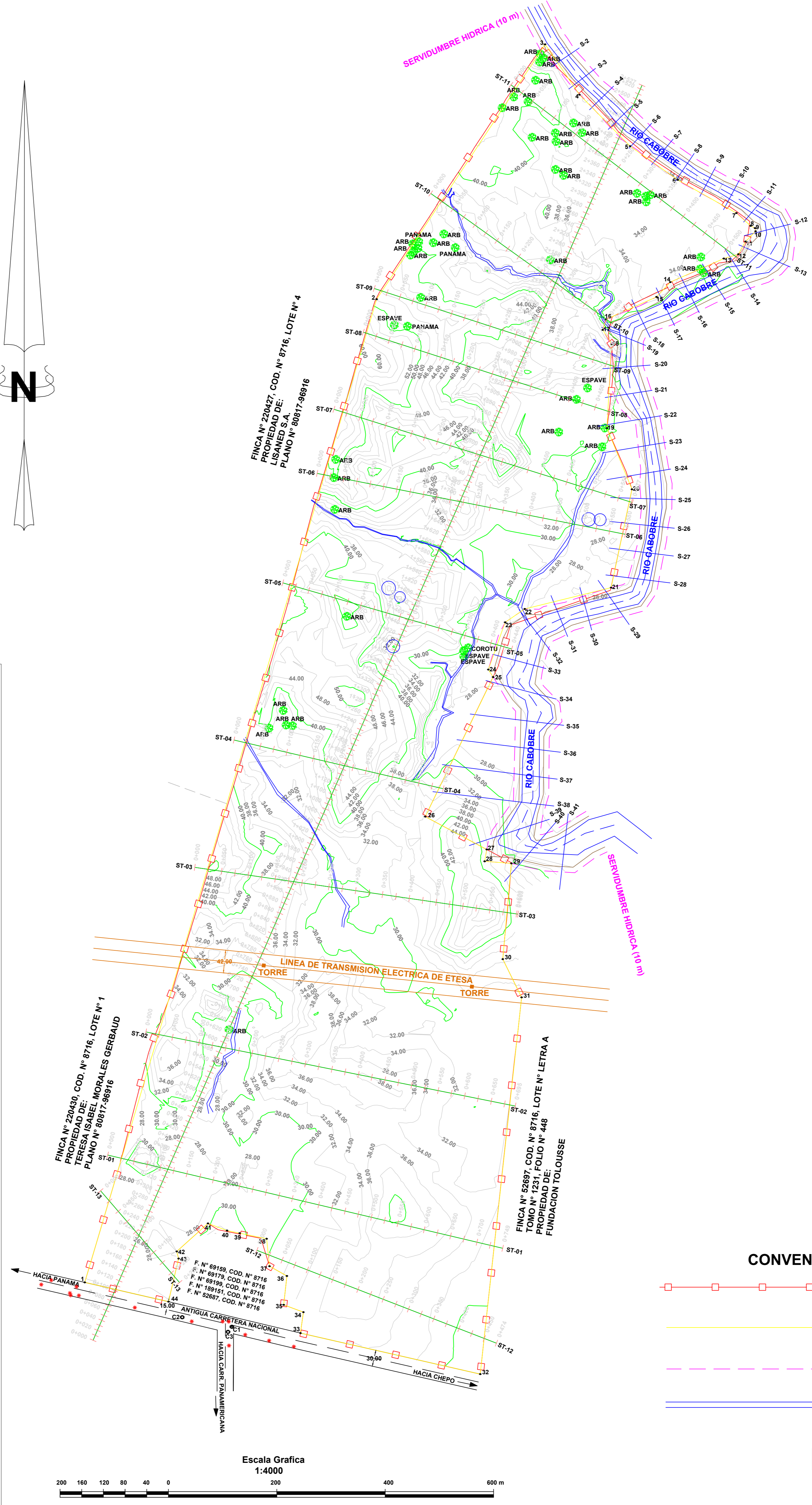

Escala Grafica 1:4000

**CONVENCIONES**

- CERCA ENCONTRADA
- POLIGONO CON RETIROS
- SERVIDUMBRE HIDRICA
- RIOS Y QUEBRADAS
- POSTE ELECTRICO Y COMS.
- CAJA DE PASO ELECTRICA / COMS.

DATOS DE CAMPO FINCA N° 7692						
LINEA	Distancia (m)	Rumbo	VERTICE	NORTE	ESTE	
1-2	1892.25	N16° 32' 15.00"E	1	1008856.620	687839.965	
2-3	563.73	N33° 28' 02.98"E	2	1008870.595	688378.581	
3-4	112.48	S34° 19' 01.47"E	3	1009140.858	688689.457	
4-5	133.26	S44° 31' 48.00"E	4	1009047.961	688752.868	
5-6	107.62	S54° 41' 32.20"E	5	1008952.962	688846.321	
6-7	124.46	S60° 33' 49.11"E	6	1008890.753	688934.143	
7-8	35.19	S47° 22' 29.20"E	7	1008829.585	689042.536	
8-9	9.25	S62° 51' 51.58"E	8	1008805.983	689068.634	
9-10	5.93	S10° 05' 23.82"E	9	1008801.764	689076.867	
10-11	26.49	S44° 36' 32.94"W	10	1008795.926	689077.906	
11-12	26.99	S29° 28' 34.40"W	11	1008777.066	689059.303	
12-13	27.94	S73° 27' 28.57"W	12	1008753.573	689046.024	
13-14	107.92	S66° 51' 11.66"W	13	1008745.617	689019.240	
14-15	37.30	S42° 56' 26.56"W	14	1008702.160	688920.461	
15-16	101.96	S66° 00' 35.97"W	15	1008674.856	688895.051	
16-17	20.34	S17° 22' 12.44"W	16	1008633.407	688801.912	
17-18	30.98	S31° 42' 34.58"W	17	1008613.995	688795.840	
18-19	155.02	S3° 09' 28.78"W	18	1008587.640	688812.123	
19-20	122.02	S22° 14' 21.96"E	19	1008432.855	688803.583	
20-21	185.51	S11° 58' 24.51"W	20	1008319.909	688849.766	
21-22	164.22	S76° 08' 25.75"W	21	1008138.430	688811.280	
22-23	43.74	S65° 45' 17.71"W	22	1008099.093	688651.840	

DATOS DE CAMPO FINCA N° 7692						
LINEA	Distancia (m)	Rumbo	VERTICE	NORTE	ESTE	
23-24	92.51	S19° 35' 30.51"W	23	1008074.477	688615.681	
24-25	16.51	S32° 42' 32.35"E	24	1007987.321	688594.660	
25-26	286.32	S28° 57' 46.76"W	25	1007973.432	688593.580	
26-27	126.69	S61° 53' 10.42"E	26	1007716.006	688468.231	
27-28	22.22	S9° 54' 32.30"W	27	1007655.365	688581.735	
28-29	49.42	S89° 30' 38.13"E	28	1007633.472	688577.911	
29-30	177.42	S5° 06' 25.79"W	29	1007629.718	688627.184	
30-31	78.63	S26° 10' 48.68"E	30	1007453.005	688611.390	
31-32	690.23	S6° 16' 05.41"W	31	1007382.442	688646.081	
32-33	340.31	N77° 08' 58.00"W	32	1006667.390	688569.737	
33-34	39.00	N8° 11' 12.00"E	33	1006763.078	688237.951	
34-35	38.85	N69° 38' 48.00"W	34	1006801.681	688243.605	
35-36	53.60	N6° 21' 42.00"E	35	1006815.193	688207.680	
36-37	36.83	N60° 46' 18.00"W	36	1006868.463	688213.019	
37-38	50.98	N5° 56' 18.00"W	37	1006886.447	688180.878	
38-39	50.71	N78° 21' 18.00"W	38	1006937.153	688175.604	
39-40	23.98	N78° 21' 18.00"W	39	1006947.389	688125.938	
40-41	37.55	N69° 28' 48.00"W	40	1006952.229	688102.451	
41-42	77.37	S48° 05' 12.00"W	41	1006965.392	688067.284	
42-43	13.57	S14° 45' 48.00"E	42	1006913.708	688009.709	
43-44	81.70	S13° 15' 02.00"W	43	1006900.596	688013.167	
44-1	158.51	N77° 02' 12.00"W	44	1006821.061	687994.440	

AREA POLIGONO = 120 HAS + 6,364.44 M<sup>2</sup>

DETALLE DE AREA FINCA N° 7692

AREA INSCRITA DE LA FINCA N° 438512 = 119 Has + 3,543.05 M<sup>2</sup>

AREA ENCONTRADA POR LA CERCA = 121 Has + 6,267.17 M<sup>2</sup>

AREA POLIGONO CON RETIROS RIO = 120 Has + 6,364.44 M<sup>2</sup>

**NOTAS:**

- NORTE DE CUADRICULA
- EL POLIGONO DE LA FINCA SE LEVANTO POR LA CERCA EXISTENTE ENCONTRADA.
- TODOS LOS VERTICES ESTAN MONUMENTADOS CON VARILLAS DE ACERO.
- COORDENAS REALES EN U.T.M., BASADAS EN EL MARCO DE REFERENCIA WGS 84 / ITRF-2008, DATUM UTM-WGS 84, ZONA 17 NORTE, ELEVACION REFERIDA AL MODELO GEODAL EGM2008.
- BM1 Y BM2 UTILIZADOS PARA EL LEVANTAMIENTO, ESTAN UBICADOS EN CENTRO DE CALLE "C" (CALLE EN CONCRETO)
- EQUIPOS UTILIZADOS : ESTACION TOTAL MARCA TOPCON MODELO GTS 236W Y GNSS EMLID REACH RS2 RTK, DOBLE FRECUENCIA CON LECTURA MINIMA DE 30 MINUTOS EN MODO ESTATICO.
- EL AREA ENCONTRADA EN CAMPO PODRIA SER SUJETO DE VARIACION DEPENDIENDO DE LO QUE ESTABLEZCA EL MINISTERIO DE AMBIENTE EN LA INSPECCION AL SITIO.

**PLANOS DE REFERENCIA:**

- PLANO N° 87-34906 DEL 22 DE JUNIO DE 1978.
- PLANO N° 80817-87068 DEL 14 DE MAYO DE 1999.
- PLANO N° 80817-96916 DEL 09 DE OCTUBRE DE 2002.

<p><b>INGELCIV</b>          Ingeniería, Construcción &amp; Topografía          @ingelcivv Tel. (507) 6542-2438          ingelciv@gmail.com Panamá, Rep. de Panamá</p>	<b>REPUBLICA DE PANAMA</b> PROVINCIA DE: PANAMA      DISTRITO DE: PANAMA CORREGIMIENTO DE: PACORA      LUGAR: SANTA CLARA	
	LEVANTAMIENTO TOPOGRAFICO DE LA FINCA N° 7692, CODIGO DE UBICACION N° 8716, TOMO N° 250, FOLIO N° 82, PROPIEDAD DE: <b>TULIO GERBAUD Y CIA LTDA, S.A.</b>	
REVISIONES	Area del estudio = 120Has + 6,364.44 m2	ESCALA 1:4000
FECHA: JUNIO 2024	HOJA <b>1</b> DE <b>7</b>	Levantó: I. Cordoba, A. Moreno Cálculo y Dibujó: J. López Revisado y Aprobado: J. López